

## Hvordan registrere ny bruker i Moodle?

Av Svend Andreas Horgen, [www.aitel.hist.no/~svendah](http://www.aitel.hist.no/~svendah)

I boksen for innlogging, trykker du på "Create new account"

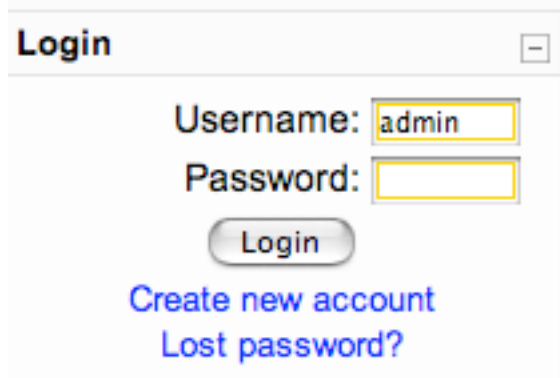

**Login**

Username:

Password:

Login

[Create new account](#)

[Lost password?](#)

Deretter fyller du ut sjemaet med det brukernavn og passord som du ønsker. Pass på at e-post blir riktig.

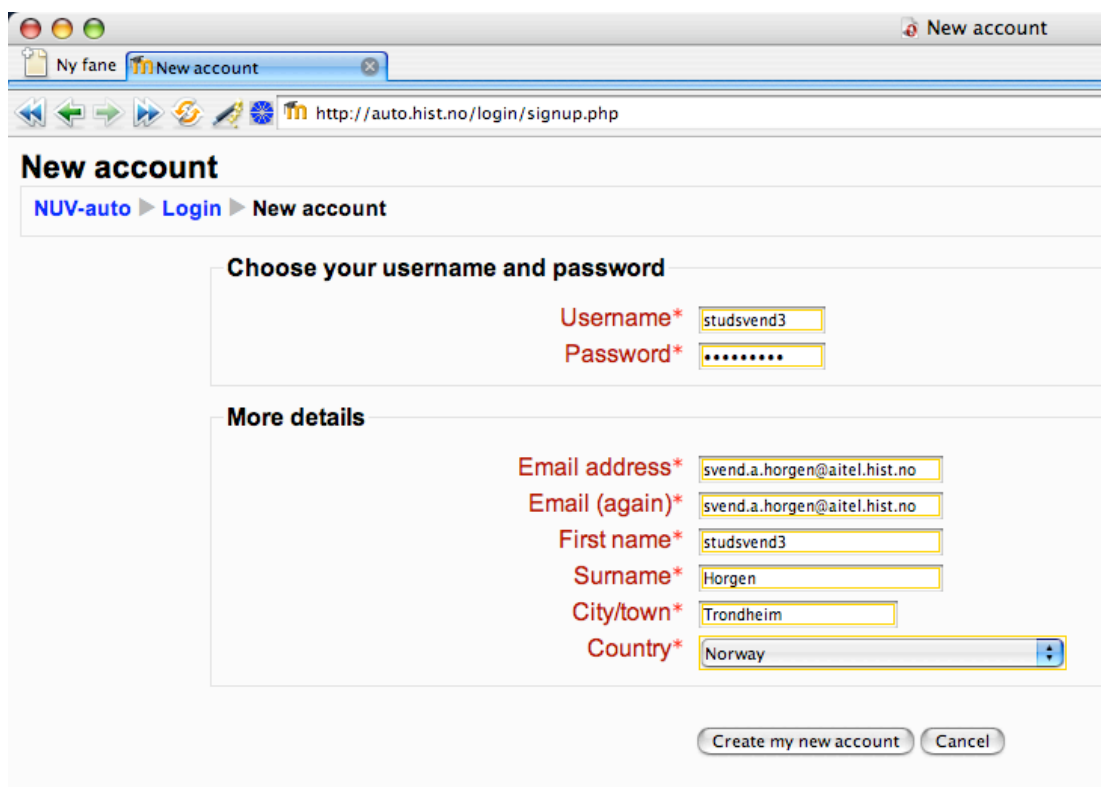

**New account**

NUV-auto > Login > New account

**Choose your username and password**

Username\*

Password\*

**More details**

Email address\*

Email (again)\*

First name\*

Surname\*

City/town\*

Country\*

Create my new account Cancel

Du får så bekreftelse per e-post. Trykk Continue og sjekk e-posten din.

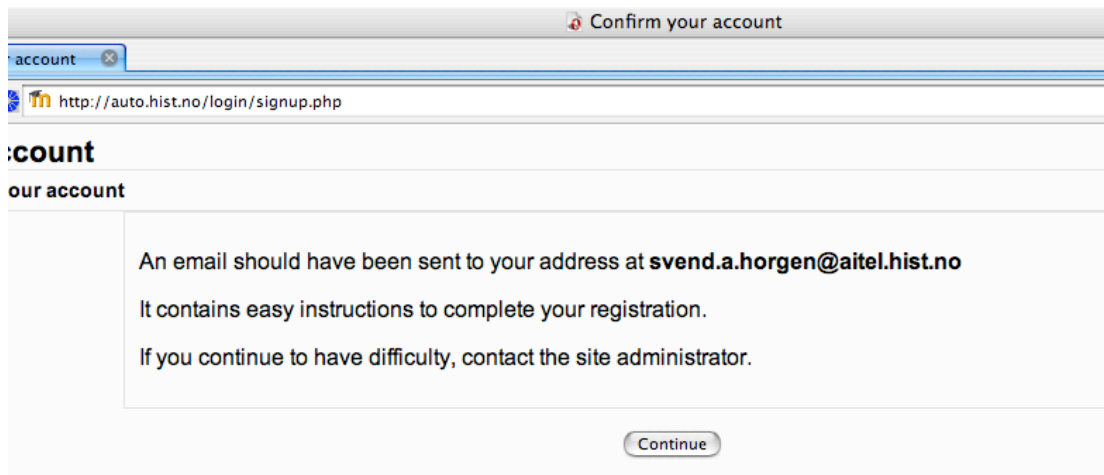

Før du kan logge inn, må du sjekke e-post og klikke på lenken som kommer opp der. Her er eksempel på en slik e-post. Den skal komme umiddelbart, men dersom den ikke gjør det, så må du sjekke spam-mappen din.

---

**Fra:** Admin User <noreply@auto.hist.no>  
**Emne:** Forside: Et levende nettsted om automatiserte tester: account confirmation  
**Dato:** 8. november 2007 12.02.49 GMT+01:00  
**Til:** svend.a.horgen@aitel.hist.no  
**Svar til:** Do not reply to this email <noreply@auto.hist.no>

Hi studsvend3 Horgen,

A new account has been requested at 'Forside: Et levende nettsted om automatiserte tes using your email address.

To confirm your new account, please go to this web address:

<http://auto.hist.no/login/confirm.php?data=bbNUCOLL0IDTq60/studsvend3>

In most mail programs, this should appear as a blue link which you can just click on. If that doesn't work, then cut and paste the address into the address line at the top of your web browser window.

If you need help, please contact the site administrator, Admin User (webmaster@aitel.hist.no)

Når du har klikket på lenken, kommer en endelig bekreftelse opp, og du kan heretter logge inn med brukernavn og passord.

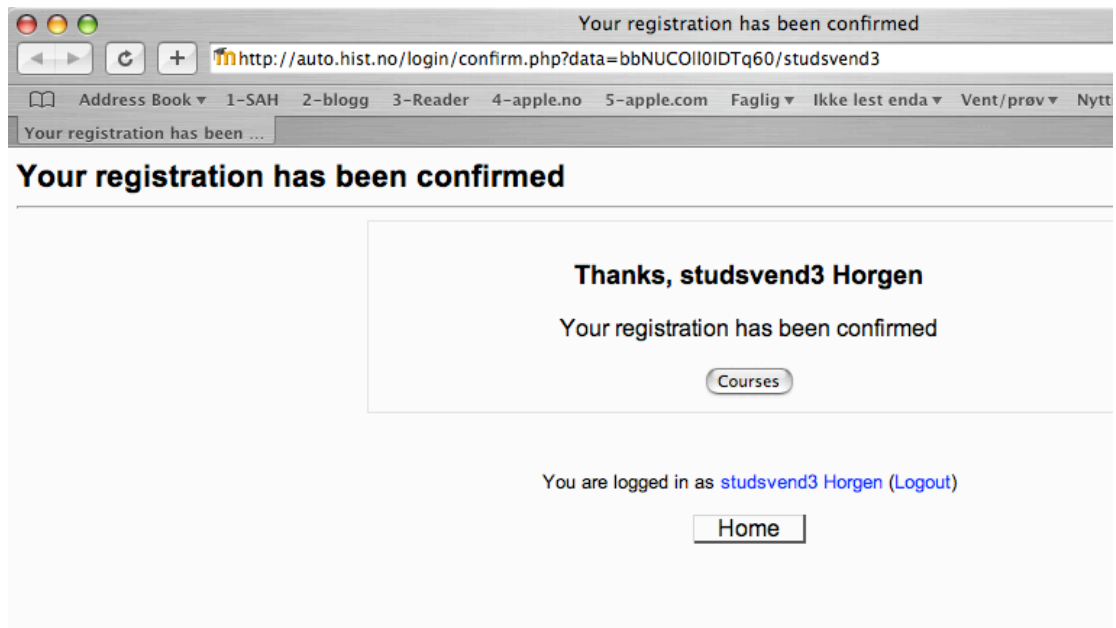

Hvorfor så tungvindt? Fordi Moodle-programvaren vil bekrefte at du som person virkelig eksisterer. Det er maaaaange spam-roboter ute på Internett som forsøker å melde seg på slike sider, og det er ikke ønskelig med 1 million tulle-brukere. Derfor blir du dessverre nødt til å gå gjennom denne prosessen med å bekrefte lenken du får per e-post.